

ジルバル 新世界MAP

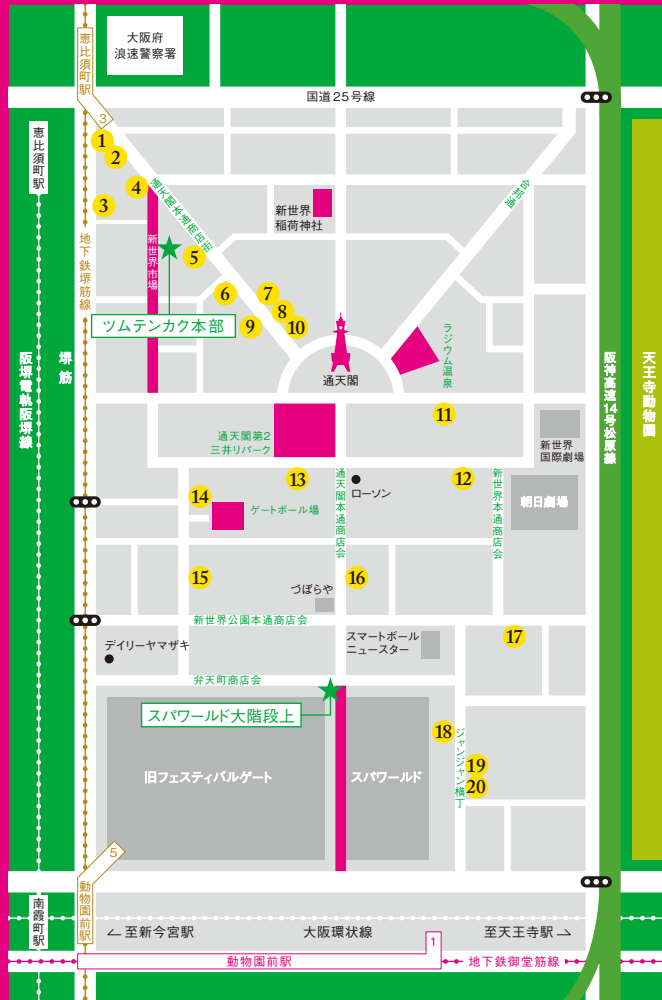

1 ジルバル参加店舗 ★ ジルバルチケット販売所



こちらのシールが貼られた【提灯】が
ジルバル参加店舗となっております。
美味しいシルシ「**ジルシルシ**」



ジルって？

美味しいものを飲み食べ歩くことが好きなわたくし、
ジルと申します。気に入ったお店には【ジルシルシ】
なるものを貼っていています。
今年のジルバルから貼り初めて今は約 80 店舗
ほど……！ジルシルシが付いているお店を発見したら
マスターや女将に話しかけてみて♪これからも
面白いお店を見つけてはベタベタ貼っていくよー！
ツムテンカクで見かけたら声をかけてね。

バルって？

BAR(バル)とはスペイン語で気軽に立ち寄れる
お店の事で、エリア内の参加店を転々と飲み食
べ歩くイベントです。



ジルバルって？

ジルがオススメのお店を選んで巡ってもらいます。
ジルバルを通して新世界の美味しいお店を知って
頂き、ジルバル終了後も新世界に気軽に足を
運んでいただければと思います。ツムテンカクの
他のイベントと共に新世界一帯をみなさんと
楽しみましょう☆

ジルバルの楽しみ方

- 3枚つづりのバル・チケットを購入しよう！
1シート3枚綴りのチケットは、前売1,800円、当日2,000円。
ジルバルチケット販売所で購入できます。
- MAPで行きたいお店をチェック！！
参加店の店舗詳細は、中面をご覧ください。
- ジルバル期間中の特別メニューを楽しもう！
バル・チケット1枚にて参加各店内に掲示されているバル
メニューをお一人、1セットのみ利用できます。
- 「あとバル」で期間後も楽しもう！
チケットが余っても「あとバル」参加店で期間後もチケットを
使ってバルを楽しめます。



【主催/企画/運営】ツムテンカク実行委員会：556-0002 大阪市浪速区恵美須東1-21-14
www.tsumutenkaku.com

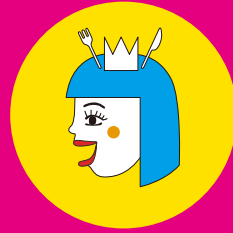

謎の女子ジルが紹介
お店を飲み食べ歩きする食の大イベント！

in
新世界

第2回

ツムテンカク2013
5.24(金)～26(日)

ジルバルタイム

5/24,25,26のジルバル参加店営業時間

店舗番号	7	8	9	10	11	12	13	14	15	16	17	18	19	20	21	22	23	24	1	2	3	4	5	6	
1																									
2																									
3																									
4																									
5																									
6																									
7																									
8																									
9																									
10																									
11																									
12																									
13																									
14																									
15																									
16																									
17																									
18																									
19																									
20																									

7 8 9 10 11 12 13 14 15 16 17 18 19 20 21 22 23 24 1 2 3 4 5 6



ZUMUTENKAKU

in 新世界 第2回

全20店舗 参加店ガイド

開催日程

ジルバル ツムテンカク食の大イベント

5/24(金)・25(土)・26(日)

「あとバル」期間

5/27(月) - 5/31(金)

「あとバル」マークがついている店舗が対象となります。

1 玉家



大人気の丹波産の軍鶏(シヤモ)は自信をもってお出ししております! 毎朝仕入れてくる近江の天然活魚を扱った料理も自慢です。

バルメニュー
軍鶏(シヤモ)の親子丼
ウーロン茶

tel.06-6631-4612
〒556-0002 浪速区恵美須東1-22-1
[営業時間] 11:00-15:00 日曜ランチなし
17:00-22:30
[定休日] 木曜日
http://www.eonet.ne.jp/~tamaya/

5 スラウェシ・ビーンズ・ジャパン



インドシア山岳地帯「タナ・トラジャ」で収穫された生豆を毎日少量ずつ自家焙煎。店内で楽しめる挽きたてのコーヒーはとっても香ばしく、苦味と酸味のバランスが特徴のコーヒーです。

バルメニュー
ジルバルコーヒーセット
(約鐘堂おまんじゅうと通天閣クッキー
ホット or アイスコーヒー + 初夜通天閣ポストカード)

tel.06-6641-0616
〒556-0002 浪速区恵美須東1-21-5
[営業時間] 11:30-18:00 (L.O 17:30)
[定休日] 木曜日
http://www.sulawesi-beans.jp/

9 とんかつかつぱう 車屋



昼はランチ、夜はかつぱうの二つの顔を持つ車屋です。おいしい物を食べたかったら車屋においてよ。

バルメニュー
ミニ一口カツ定食

tel.06-6644-5937
〒556-0002 浪速区恵美須東1-19-2
[営業時間] 11:30-13:30
17:30-21:30
[定休日] 水曜日

13 炭焼ホルモン 七福



新鮮なホルモンと希少部位を取り揃え特製のタレがイチオンです!名物の串カツも40種以上自家製で焼いても美味!!

バルメニュー
ホルモン七輪焼
生ビール or チューハイ or ソフトドリンク

tel.06-6631-0298
〒556-0002 浪速区恵美須東2-6-21
[営業時間] 11:30-0:00(L.O 23:00)
[定休日] 不定休

17 やま八



お座敷完備の広々店内。昭和の雰囲気を感じられる風情ある店内で、本場の串かつを味わってください。

バルメニュー
おまかせ串かつ5本盛
小ビール or ソフトドリンク

tel.06-6634-7888
〒556-0002 浪速区恵美須東3-1-15
[営業時間] 11:00-22:00
10:00-22:00(土日祝)
[定休日] 年中無休
http://r.gnavi.co.jp/c275909/

2 インディアンレストラン バヤル



スパイスを効かせた本格のインド料理レストランです!中もナガが人気。日替わりカレーランチ650円〜とリーズナブルなお値段で召し上がれます。

バルメニュー
ナンダック4種より1品 + チャイ or ラッシー
※ナンダックのみテイクアウト可

tel.06-6643-6480
〒556-0002 浪速区恵美須東1-22-2
[営業時間] 11:00-15:00,17:00-22:00
[定休日] 木曜日
http://payal.web.fc2.com/

6 万よし



創業80年の、とんかつと天ぷらと鍋料理の老舗店です。特性和かつソースと共に、お楽しみください。

バルメニュー
ミックスフライ・ポテトサラダ
小ビール or ハイボール or ソフトドリンク

tel.06-6641-4355
〒556-0002 浪速区恵美須東1-19-1
[営業時間] 12:00-21:00(日曜のみ18:00)
(バル期間中は14:00-19:00)
[定休日] 不定休

10 甘党三好



オールシーズンおすすめの「糸きりだんご」とともに人気メニューの「白玉クリームあんみつ」是非、ご賞味あれ!

バルメニュー
白玉クリームあんみつ + おもち

tel.06-6641-3343
〒556-0002 浪速区恵美須東1-17-9
[営業時間] 11:00-17:00
[定休日] 水曜日

14 新世界の焼肉屋 かつら



新世界で唯一、佐賀県の伊万里牛を中心とした、A-Sランクの「黒毛和牛」が味わえるお店です。

バルメニュー
和牛カルビと野菜の煮込み
ワンドリンク

tel.06-6634-8227
〒556-0002 浪速区恵美須東2-6-15
[営業時間] 11:30-23:30 (L.O23:00)
[定休日] 水曜日
http://yakinikyua-katsura.com

18 立呑み福政(福娘)



朝から飲みたい人はモーニングセット350円(生ビール + ゆで卵・塩昆布)に、カレー粉を付けて食べるエビパンのセットをおすすめします!

バルメニュー
3点盛り(メヌケ・出し巻き・煮物)
生ビール or チューハイ or ワイン or 焼酎(麦・芋) or ソフトドリンク

〒556-0002 浪速区恵美須東3-4-7
[営業時間] 09:00-20:00
[定休日] 月曜日

3 ビストロ・ヴェー



新世界で唯一のフランス料理店。老舗精肉店「お肉のおかもと」の次男坊が肉料理はもちろん、店内スモーク室で造られるハム・ソーセージ、ソムリエが選ぶワインと一緒に楽しみたい。

バルメニュー
食前酒 + アペリティフセット(※日によってメニュー変更)

tel.06-6643-2234
〒556-0002 浪速区恵美須東1-22-6
[営業時間] 11:30-14:00
17:00-22:00 (L.O 21:00)
[定休日] 水曜日
http://www.bistro-b.com/

7 総本家 更科



通天閣、新世界と共に歩んで四世代。積み重ねてきた老舗の味をご賞味ください。出し巻きと焼き鳥は、うちの人気一品です。

バルメニュー
出し巻き or 焼き鳥
ハイボール

tel.06-6643-6051
〒556-0002 浪速区恵美須東1-17-10
[営業時間] 11:00-21:00
[定休日] 全曜日

11 串かつダイニング ひろたか(本店)



串かつとワインが本家が6周年を迎え、新たにジャンジャン横丁店 串かつ専門ひろたか屋もOPEN。

バルメニュー
ジル・ひろたか vol II(生ハム + サラミ)
グラスワイン or ソフトドリンク

tel.06-6615-9323
〒556-0002 浪速区恵美須東2-2-8
ザ・コート 1F 北
[営業時間] 11:30-15:30,17:00-23:00
[定休日] 水曜日
http://www.kushiten-hirotaka.net/

15 新世界 す。



一昨年10月にOPENした鉄板酒場!お好み焼焼きそば等鉄板焼き全般やっています。ファミリー大歓迎!冷たいエビスビールをご用意してお待ちしております!

バルメニュー
お好み焼き or 焼きそば

tel.06-6631-3502
〒556-0002 浪速区恵美須東2-5-17
[営業時間] 16:00-0:00(平日)
14:00-0:00(土・日・祝)
[定休日] 水曜日
http://shinsekai-su.com/

19 大興寿司



ジャンジャン横丁で目立つ「おやっさん人形」看板が自印のお店職人が一貫ずつ心をこめて握るお寿司を、お値打ち価格で楽しんでいただけます。

バルメニュー
上にぎり8貫
赤出汁

tel.06-6641-4278
〒556-0002 浪速区恵美須東3-2-18
[営業時間] 11:30-21:00
[定休日] 水曜日

4 韓国居酒屋 晴-ハレル-



韓流シェフ「ヒョンジュ」がお届けする韓国料理のお店です。外はカリッ中はもちっとしたチヂミを初め、さまざまなメニューをご用意しております。ヤカンに入ったマッコリでどうぞ!

バルメニュー
チヂミキムチ or ハレルあてもり(ナムル、しおから等)
ワンドリンク

tel.090-1448-7298
〒556-0002 浪速区恵美須東1-22-5
[営業時間] 12:00-23:00 (L.O 22:30)
[定休日] 木曜日

8 中国料理 三好ふかひれ店



通天閣のお隣で50有余年、味好・佳好・気分好の三好として、ご愛顧頂いております。名物チャンポンからふかひれラーメンまでお気軽にお立ち寄りください。

バルメニュー
アメリカ生まれの中重 チャプスイ + 醤油スープ

tel.06-6641-5310
〒556-0002 浪速区恵美須東1-17-9
[営業時間] 11:00-15:00
17:00-21:00(L.O 20:30)
[定休日] 火曜日

12 DRINK&MEAL DEN・EN



あるようやうで無い、どんな味やろ!?と思わせるオリジナルメニューがたくさんあるので迷うかも!がっつり食べるもよし、マンガを読みながら喫茶を味わうも良しのお店です。

バルメニュー
○新世界名物 びっくろげんざい(白玉入)
○おるるんカラフルジルバマエ

tel.06-6632-7774
〒556-0002 浪速区恵美須東2-3-22
[営業時間] 12:00-20:30
[定休日] 月曜日

16 新世界 串や 本店



昨年も大好評だった、ジルバルセット、今年もやります。しかも、バージョンアップ。24時間年中無休なので、いつでもOKです。

バルメニュー
ジルバルセット2(お任せ串カツ5本)
生ビール or 新世界ラムネ

tel.06-6647-0711
〒556-0002 浪速区恵美須東2-4-14
[営業時間] 24時間
[定休日] 年中無休
http://kushiya.com/

20 丸天寿司



二回目の参加になります。今回は特別に本舗の三点盛りになります。源泉された本舗のおいしさを堪能ください。可愛いマスコットガールもいますよ(笑)

バルメニュー
本舗三点盛り盛(赤身・中トロ・大トロ)
生ビール or ソフトドリンク

tel.06-6641-8109
〒556-0002 浪速区恵美須東3-2-16
[営業時間] 11:00-21:00
[定休日] 月曜日

「あとバル」マークについて

ジルバル期間後の5日間に限り、「あとバル」マークがついている店舗で通常メニューをご飲食頂いた方は、チケット1枚で500円の割引を致します。

※お一人様1枚までのご利用になります。入店時にご提示下さい。
※あとバルについては各店のご使用条件をご確認の上、ご利用下さい。

チケットご購入について

前売り	(3枚つづり) ¥1,800	当日	(3枚つづり) ¥2,000
-----	-----------------------	----	-----------------------

公式サイトでジルバル予約フォームよりお申し込み下さい。
※チケットは、イベント当日にツムテンカク本部にてお受け取りください。

サイトURL www.tsumutenkaku.com

当日
当日券は、ジルバルチケット販売所にて販売致します。
※チケット数には限りがございますのでお早目にお買い求め下さい。
※チケット販売所は、マップにてご確認ください。

チケット販売所	<5/24>	ツムテンカク本部	AM 11:00 ~ PM 7:00
	<5/25,5/26>	ツムテンカク本部 スパワールド大階段上	AM 11:00 ~ PM 7:00 AM 11:00 ~ PM 7:00

お問い合わせ <MAIL> bar@tsumutenkaku.com <TEL> 080-3791-1748

詳しくは、ツムテンカク公式サイトより「ジルバル [新世界バリエ]」をご覧ください。
www.tsumutenkaku.com

ジルバル公式ツイッター

ジルバル ツイッター

ジルバルフェイスブックページ

ジルバル フェイスブック